werk BILDENDE
daten KUNST
bank SACHSEN

Maria Adler-Krafft

1924 - 2019.03.06

Bestandsverzeichnis

Adler-Krafft, Maria [Zeichnungen]

Permalink: https://www.werkdatenbank.de/documents/obj/wdb_00003937
Bildrechte: © Erb:innen
Inhaber:in der Rechte an der Abbildung: Unbekannte KünstlerIn, RV-FZ-PA

Adler-Krafft, Maria
Tänzerin

2015

Gemälde, Malerei
Acrylfarbe, Leinwand

60 x 50 cm

Werkverzeichnisnummer: **G023**
Provenienz: Eigentümer: Unbekannt

Permalink: https://www.werkdatenbank.de/documents/obj/wdb_00000250
Bildrechte: © Erb:innen
Inhaber:in der Rechte an der Abbildung: Unbekannte KünstlerIn, RV-FZ-PA

Adler-Krafft, Maria
Mädchen mit Puppe

Zeichnung, Zeichnung
Bleistift, Papier

41 x 28 cm

Werkverzeichnisnummer: **Z052**
Provenienz: Eigentümer: Unbekannt

Permalink: https://www.werkdatenbank.de/documents/obj/wdb_00000251
Bildrechte: © Erb:innen
Inhaber:in der Rechte an der Abbildung: Unbekannte KünstlerIn, RV-FZ-PA

Adler-Krafft, Maria
Mika

Zeichnung, Zeichnung
Bleistift, Papier

49 x 29,5 cm

Werkverzeichnisnummer: **Z053**
Provenienz: Eigentümer: Unbekannt

Permalink: https://www.werkdatenbank.de/documents/obj/wdb_00000252
Bildrechte: © Erb:innen
Inhaber:in der Rechte an der Abbildung: Unbekannte KünstlerIn, RV-FZ-PA

Adler-Krafft, Maria
Zigeunermädchen

Zeichnung, Zeichnung
Farbstift, Papier

47 x 38 cm

Werkverzeichnisnummer: **Z054**
Provenienz: Eigentümer: Unbekannt

Permalink: https://www.werkdatenbank.de/documents/obj/wdb_00004219
Bildrechte: © Erb:innen
Inhaber:in der Rechte an der Abbildung: Unbekannte KünstlerIn, RV-FZ-PA

Adler-Krafft, Maria
Blonde Frau

1994

Zeichnung, Zeichnung
Bütten, Papier

farbiges Büttenpapier
43,5 x 35 cm

Werkverzeichnisnummer: **Z055**
Provenienz: Eigentümer: Unbekannt

Permalink: https://www.werkdatenbank.de/documents/obj/wdb_00004225
Bildrechte: © Erb:innen
Inhaber:in der Rechte an der Abbildung: Unbekannte KünstlerIn, RV-FZ-PA

Adler-Krafft, Maria
Schlafendes Kind

1990

Zeichnung, Zeichnung
Bütten, Pastellkreide

farbiges Büttenpapier

Werkverzeichnisnummer: **Z056**
Provenienz: Eigentümer: Unbekannt

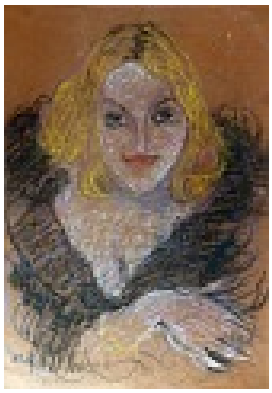

Permalink: https://www.werkdatenbank.de/documents/obj/wdb_00004229
Bildrechte: © Erb:innen
Inhaber:in der Rechte an der Abbildung: Unbekannte KünstlerIn, RV-FZ-PA

Adler-Krafft, Maria
Julia

1988

Zeichnung, Zeichnung
Bütten, Pastellkreide

farbiges Büttenpapier
49,5 x 35 cm

Werkverzeichnisnummer: **Z057**
Provenienz: Eigentümer: Unbekannt

Permalink: https://www.werkdatenbank.de/documents/obj/wdb_00004230
Bildrechte: © Erb:innen
Inhaber:in der Rechte an der Abbildung: Unbekannte KünstlerIn, RV-FZ-PA

Adler-Krafft, Maria
Fernschreiberin Brigitte

1974

Zeichnung, Zeichnung
Bütten, Kohle

farbiges Büttenpapier
41 x 37 cm

Werkverzeichnisnummer: **Z058**
Provenienz: Eigentümer: Unbekannt

Permalink: https://www.werkdatenbank.de/documents/obj/wdb_00004231
Bildrechte: © Erb:innen
Inhaber:in der Rechte an der Abbildung: Unbekannte KünstlerIn, RV-FZ-PA

Adler-Krafft, Maria
Transporterin Gretel

1974

Zeichnung, Zeichnung
Bütten, Kohle

farbiges Büttenpapier
41 x 34 cm

Werkverzeichnisnummer: **Z059**

Permalink: https://www.werkdatenbank.de/documents/obj/wdb_00004232
Bildrechte: © Erb:innen
Inhaber:in der Rechte an der Abbildung: Unbekannte KünstlerIn, RV-FZ-PA

Adler-Krafft, Maria
Ina Klotz

1975

Zeichnung, Zeichnung
Kohle

weiß erhöht
42 x 29,5 cm

Werkverzeichnisnummer: **Z060**
Provenienz: Eigentümer: Unbekannt

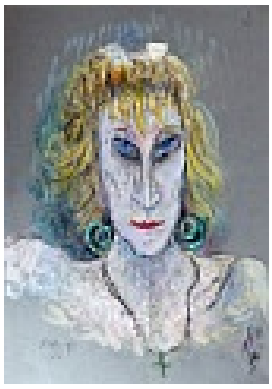

Permalink: https://www.werkdatenbank.de/documents/obj/wdb_00004234
Bildrechte: © Erb:innen
Inhaber:in der Rechte an der Abbildung: Unbekannte KünstlerIn, RV-FZ-PA

Adler-Krafft, Maria
Marianne B.

1997

Zeichnung, Zeichnung

Werkverzeichnisnummer: **Z061**
Provenienz: Eigentümer: Unbekannt

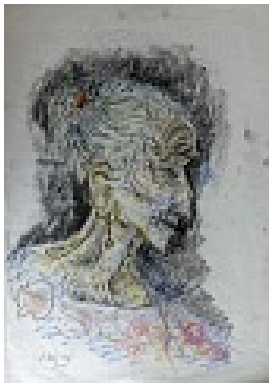

Permalink: https://www.werkdatenbank.de/documents/obj/wdb_00004233
Bildrechte: © Erb:innen
Inhaber:in der Rechte an der Abbildung: Unbekannte KünstlerIn, RV-FZ-PA

Adler-Krafft, Maria
Alte Mexikanerin

2000

Zeichnung, Zeichnung
Bütten, Pastellkreide

farbiges Büttenpapier
59 x 42 cm

Werkverzeichnisnummer: **Z062**
Provenienz: Eigentümer: Unbekannt

Permalink: https://www.werkdatenbank.de/documents/obj/wdb_00004235
Bildrechte: © Erb:innen
Inhaber:in der Rechte an der Abbildung: Unbekannte KünstlerIn, RV-FZ-PA

Adler-Krafft, Maria
Peter

1986

Zeichnung, Zeichnung
Bütten, Pastellkreide

farbiges Büttenpapier
52 x 39,5 cm

Werkverzeichnisnummer: **Z064**
Provenienz: Eigentümer: Unbekannt

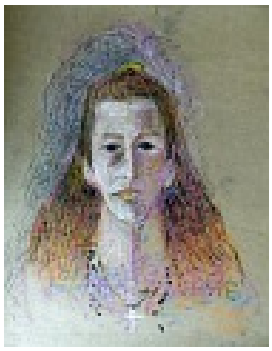

Permalink: https://www.werkdatenbank.de/documents/obj/wdb_00004236
Bildrechte: © Erb:innen
Inhaber:in der Rechte an der Abbildung: Unbekannte KünstlerIn, RV-FZ-PA

Adler-Krafft, Maria
Mormonin Ria

2010

Zeichnung, Zeichnung
Bütten, Pastellkreide

farbiges Büttenpapier
54 x 43 cm

Werkverzeichnisnummer: **Z065**
Provenienz: Eigentümer: Unbekannt

Permalink: https://www.werkdatenbank.de/documents/obj/wdb_00004237
Bildrechte: © Erb:innen
Inhaber:in der Rechte an der Abbildung: Unbekannte KünstlerIn, RV-FZ-PA

Adler-Krafft, Maria
Im Gegenlicht

1987

Zeichnung, Zeichnung
Bütten, Pastellkreide

farbiges Büttenpapier
41 x 29 cm

Werkverzeichnisnummer: **Z069**
Provenienz: Eigentümer: Unbekannt

Permalink: https://www.werkdatenbank.de/documents/obj/wdb_00004238
Bildrechte: © Erb:innen
Inhaber:in der Rechte an der Abbildung: Unbekannte KünstlerIn, RV-FZ-PA

Adler-Krafft, Maria
Bummi

1994

Zeichnung, Zeichnung
Papier, Pastellkreide

Packpapier
42 x 35 cm

Werkverzeichnisnummer: **Z070**
Provenienz: Eigentümer: Unbekannt

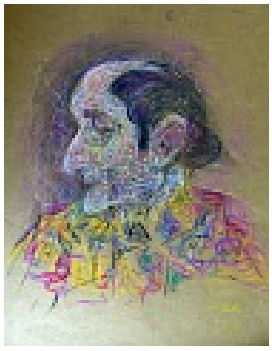

Permalink: https://www.werkdatenbank.de/documents/obj/wdb_00004239
Bildrechte: © Erb:innen
Inhaber:in der Rechte an der Abbildung: Unbekannte KünstlerIn, RV-FZ-PA

Adler-Krafft, Maria
Wolfgang Blunck

2006

Zeichnung, Zeichnung
Packpapier, Pastellkreide

53 x 53 cm

Werkverzeichnisnummer: **Z071**
Provenienz: Eigentümer: Unbekannt

Permalink: https://www.werkdatenbank.de/documents/obj/wdb_00004241
Bildrechte: © Erb:innen
Inhaber:in der Rechte an der Abbildung: Unbekannte KünstlerIn, RV-FZ-PA

Adler-Krafft, Maria
Radu

2010

Zeichnung, Zeichnung
Bütten, Pastellkreide

farbiges Büttenpapier
54 x 43 cm

Werkverzeichnisnummer: **Z072**
Provenienz: Eigentümer: Unbekannt

Permalink: https://www.werkdatenbank.de/documents/obj/wdb_00004243
Bildrechte: © Erb:innen
Inhaber:in der Rechte an der Abbildung: Unbekannte KünstlerIn, RV-FZ-PA

Adler-Krafft, Maria
Frau Beranek

1999

Zeichnung, Zeichnung
Papier, Pastellkreide

getöntes Papier
40 x 29 cm

Werkverzeichnisnummer: **Z074**
Provenienz: Eigentümer: Unbekannt

Permalink: https://www.werkdatenbank.de/documents/obj/wdb_00004240
Bildrechte: © Erb:innen
Inhaber:in der Rechte an der Abbildung: Unbekannte KünstlerIn, RV-FZ-PA

Adler-Krafft, Maria
Junger Balinese

1997

Zeichnung, Zeichnung
Bütten, Pastellkreide

farbiges Büttenpapier
42 x 29,5 cm

Werkverzeichnisnummer: **Z075**
Provenienz: Eigentümer: Unbekannt

Permalink: https://www.werkdatenbank.de/documents/obj/wdb_00004244
Bildrechte: © Erb:innen
Inhaber:in der Rechte an der Abbildung: Unbekannte KünstlerIn, RV-FZ-PA

Adler-Krafft, Maria
Die Maske

2010

Zeichnung, Zeichnung
Bütten, Pastellkreide

Büttenpapier, schwarz
54,5 x 43 cm

Werkverzeichnisnummer: **Z076**
Provenienz: Eigentümer: Unbekannt

Permalink: https://www.werkdatenbank.de/documents/obj/wdb_00004248
Bildrechte: © Erb:innen
Inhaber:in der Rechte an der Abbildung: Unbekannte KünstlerIn, RV-FZ-PA

Adler-Krafft, Maria
Anna Scherzer

1948

Zeichnung, Zeichnung
Karton, Tusche
Federzeichnung
Rohrfeder
55 x 40 cm

Werkverzeichnisnummer: **Z079**
Provenienz: Eigentümer: Unbekannt

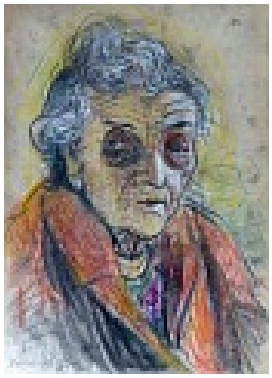

Permalink: https://www.werkdatenbank.de/documents/obj/wdb_00004247
Bildrechte: © Erb:innen
Inhaber:in der Rechte an der Abbildung: Unbekannte KünstlerIn, RV-FZ-PA

Adler-Krafft, Maria
Frau Pippich

1989

Zeichnung, Zeichnung
Bütten, Pastellkreide
farbiges Büttenpapier
42 x 30 cm

Werkverzeichnisnummer: **Z080**
Provenienz: Eigentümer: Unbekannt

Permalink: https://www.werkdatenbank.de/documents/obj/wdb_00004246
Bildrechte: © Erb:innen
Inhaber:in der Rechte an der Abbildung: Unbekannte KünstlerIn, RV-FZ-PA

Adler-Krafft, Maria
Frau Prause

1989

Zeichnung, Zeichnung
Bütten, Pastellkreide
farbiges Büttenpapier
42 x 30 cm

Werkverzeichnisnummer: **Z081**
Provenienz: Eigentümer: Unbekannt

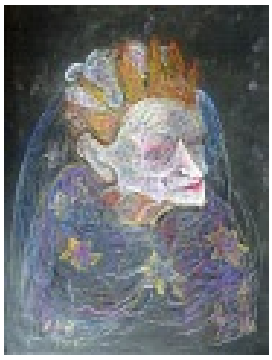

Permalink: https://www.werkdatenbank.de/documents/obj/wdb_00004245
Bildrechte: © Erb:innen
Inhaber:in der Rechte an der Abbildung: Unbekannte KünstlerIn, RV-FZ-PA

Adler-Krafft, Maria
Königin der Nacht

2007

Zeichnung, Zeichnung
Pastellkreide, Bütten

schwarzes Büttenpapier
63 x 48 cm

Werkverzeichnisnummer: **Z082**
Provenienz: Eigentümer: Unbekannt

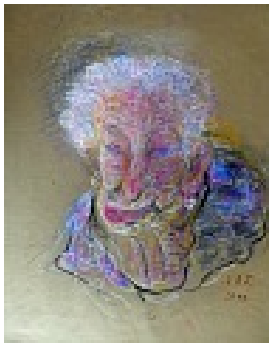

Permalink: https://www.werkdatenbank.de/documents/obj/wdb_00004249
Bildrechte: © Erb:innen
Inhaber:in der Rechte an der Abbildung: Unbekannte KünstlerIn, RV-FZ-PA

Adler-Krafft, Maria
Frau Schymik

2010

Zeichnung, Zeichnung
Bütten, Pastellkreide

farbiges Büttenpapier
54 x 43 cm

Werkverzeichnisnummer: **Z083**
Provenienz: Eigentümer: Unbekannt

Permalink: https://www.werkdatenbank.de/documents/obj/wdb_00004250
Bildrechte: © Erb:innen
Inhaber:in der Rechte an der Abbildung: Unbekannte KünstlerIn, RV-FZ-PA

Adler-Krafft, Maria
Heinz

1996

Zeichnung, Zeichnung
Bütten, Pastellkreide

farbiges Büttenpapier
65 x 48,5 cm

Werkverzeichnisnummer: **Z084**
Provenienz: Eigentümer: Unbekannt

Permalink: https://www.werkdatenbank.de/documents/obj/wdb_00004251
Bildrechte: © Erb:innen
Inhaber:in der Rechte an der Abbildung: Unbekannte KünstlerIn, RV-FZ-PA

Adler-Krafft, Maria
Frau Börner

2010

Zeichnung, Zeichnung
Pastellkreide, Bütten

schwarzes Büttenpapier

Werkverzeichnisnummer: **Z085**
Provenienz: Eigentümer: Unbekannt

Permalink: https://www.werkdatenbank.de/documents/obj/wdb_00004252
Bildrechte: © Erb:innen
Inhaber:in der Rechte an der Abbildung: Unbekannte KünstlerIn, RV-FZ-PA

Adler-Krafft, Maria
Alte Frau

1998

Zeichnung, Zeichnung
Pastellkreide, Bütten

schwarzes Büttenpapier

Werkverzeichnisnummer: **Z086**
Provenienz: Eigentümer: Unbekannt

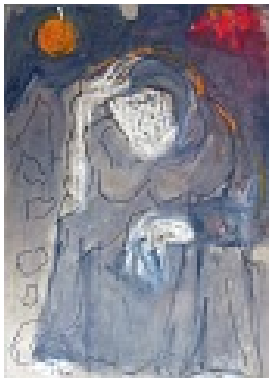

Permalink: https://www.werkdatenbank.de/documents/obj/wdb_00004121
Bildrechte: © Erb:innen
Inhaber:in der Rechte an der Abbildung: Unbekannte KünstlerIn, RV-FZ-PA

Adler-Krafft, Maria
Die Sinnende

2014

Zeichnung, Zeichnung
Bütten, Pastellkreide

farbiges Büttenpapier
37,5 x 26,5 cm

Werkverzeichnisnummer: **Z087**
Provenienz: Eigentümer: Unbekannt

Permalink: https://www.werkdatenbank.de/documents/obj/wdb_00004122
Bildrechte: © Erb:innen
Inhaber:in der Rechte an der Abbildung: Unbekannte KünstlerIn, RV-FZ-PA

Adler-Krafft, Maria
Mystik

2010

Zeichnung, Zeichnung
Bütten, Pastellkreide

farbiges Büttenpapier
39 x 27 cm

Werkverzeichnisnummer: **Z088**
Provenienz: Eigentümer: Unbekannt

Permalink: https://www.werkdatenbank.de/documents/obj/wdb_00004123
Bildrechte: © Erb:innen
Inhaber:in der Rechte an der Abbildung: Unbekannte KünstlerIn, RV-FZ-PA

Adler-Krafft, Maria
Akt mit Mantel

1995

Zeichnung, Zeichnung
Papier, Pastellkreide

Papier, gestrichen/matt
39 x 29 cm

Werkverzeichnisnummer: **Z091**
Provenienz: Eigentümer: Unbekannt

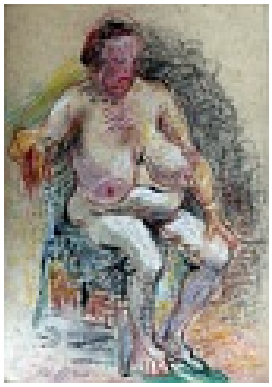

Permalink: https://www.werkdatenbank.de/documents/obj/wdb_00004124
Bildrechte: © Erb:innen
Inhaber:in der Rechte an der Abbildung: Unbekannte KünstlerIn, RV-FZ-PA

Adler-Krafft, Maria
Helga 1

2003

Zeichnung, Zeichnung
Packpapier, Pastellkreide

41,9 x 30 cm

Werkverzeichnisnummer: **Z092**
Provenienz: Eigentümer: Unbekannt

Permalink: https://www.werkdatenbank.de/documents/obj/wdb_00004125
Bildrechte: © Erb:innen
Inhaber:in der Rechte an der Abbildung: Unbekannte KünstlerIn, RV-FZ-PA

Adler-Krafft, Maria
Helga 2

2004

Zeichnung, Zeichnung
Papier, Pastellkreide

Papier, gestrichen/matt
29,5 x 42 cm

Werkverzeichnisnummer: **Z093**
Provenienz: Eigentümer: Unbekannt

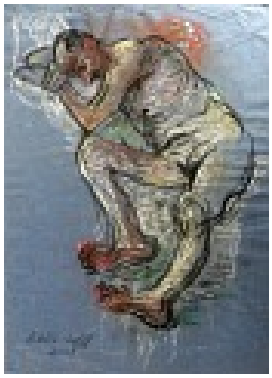

Permalink: https://www.werkdatenbank.de/documents/obj/wdb_00004126
Bildrechte: © Erb:innen
Inhaber:in der Rechte an der Abbildung: Unbekannte KünstlerIn, RV-FZ-PA

Adler-Krafft, Maria
Männlicher Akt, halbliegend

2000

Zeichnung, Zeichnung
Bütten, Pastellkreide

farbiges Büttenpapier
44,5 x 32,5 cm

Werkverzeichnisnummer: **Z094**
Provenienz: Eigentümer: Unbekannt

Permalink: https://www.werkdatenbank.de/documents/obj/wdb_00004127
Bildrechte: © Erb:innen
Inhaber:in der Rechte an der Abbildung: Unbekannte KünstlerIn, RV-FZ-PA

Adler-Krafft, Maria
Ruhender

2001

Zeichnung, Zeichnung
Bütten, Pastellkreide

farbiges Büttenpapier
32 x 48,5 cm

Werkverzeichnisnummer: **Z095**
Provenienz: Eigentümer: Unbekannt

Permalink: https://www.werkdatenbank.de/documents/obj/wdb_00004128
Bildrechte: © Erb:innen
Inhaber:in der Rechte an der Abbildung: Unbekannte KünstlerIn, RV-FZ-PA

Adler-Krafft, Maria
M. Mantey

2001

Zeichnung, Zeichnung
Bütten, Pastellkreide

farbiges Büttenpapier
35 x 46 cm

Werkverzeichnisnummer: **Z096**
Provenienz: Eigentümer: Unbekannt

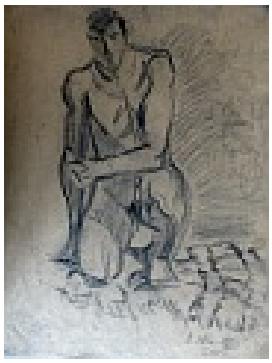

Permalink: https://www.werkdatenbank.de/documents/obj/wdb_00004120
Bildrechte: © Erb:innen
Inhaber:in der Rechte an der Abbildung: Unbekannte KünstlerIn, RV-FZ-PA

Adler-Krafft, Maria
Hockender

2001

Zeichnung, Zeichnung

Bütten, Kohle

farbiges Büttenpapier
44,5 x 32 cm

Werkverzeichnisnummer: **Z097**
Provenienz: Eigentümer: Unbekannt

Permalink: https://www.werkdatenbank.de/documents/obj/wdb_00004118
Bildrechte: © Erb:innen
Inhaber:in der Rechte an der Abbildung: Unbekannte KünstlerIn, RV-FZ-PA

Adler-Krafft, Maria
Atomkrieg

1955

Zeichnung, Zeichnung

Rohrfeder auf Papier
41,5 x 29 cm

Werkverzeichnisnummer: **Z104**
Provenienz: Eigentümer: Unbekannt

Permalink: https://www.werkdatenbank.de/documents/obj/wdb_00004119
Bildrechte: © Erb:innen
Inhaber:in der Rechte an der Abbildung: Unbekannte KünstlerIn, RV-FZ-PA

Adler-Krafft, Maria
Die Quelle

1970

Zeichnung, Zeichnung

Rohrfeder auf Papier
43 x 31 cm

Werkverzeichnisnummer: **Z105**
Provenienz: Eigentümer: Unbekannt

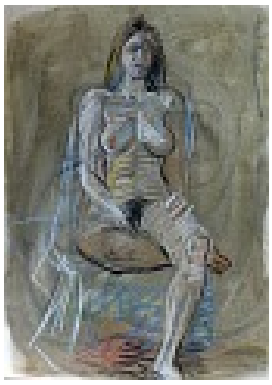

Permalink: https://www.werkdatenbank.de/documents/obj/wdb_00004129
Bildrechte: © Erb:innen
Inhaber:in der Rechte an der Abbildung: Unbekannte KünstlerIn, RV-FZ-PA

Adler-Krafft, Maria
Akt A

Zeichnung, Zeichnung
Papier, Pastellkreide
Papier, gestrichen/matt
42 x 29,5 cm
Werkverzeichnisnummer: **Z108**
Provenienz: Eigentümer: Unbekannt

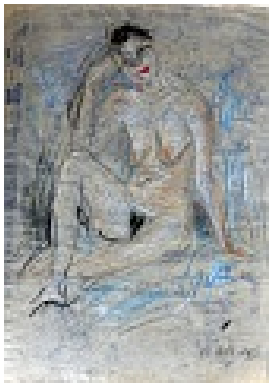

Permalink: https://www.werkdatenbank.de/documents/obj/wdb_00004130
Bildrechte: © Erb:innen
Inhaber:in der Rechte an der Abbildung: Unbekannte KünstlerIn, RV-FZ-PA

Adler-Krafft, Maria
Akt B

1994
Zeichnung, Zeichnung
Bütten, Pastellkreide
farbiges Büttenpapier
Werkverzeichnisnummer: **Z109**
Provenienz: Eigentümer: Unbekannt

Permalink: https://www.werkdatenbank.de/documents/obj/wdb_00004131
Bildrechte: © Erb:innen
Inhaber:in der Rechte an der Abbildung: Unbekannte KünstlerIn, RV-FZ-PA

Adler-Krafft, Maria
Akt C

Zeichnung, Zeichnung
Bütten, Pastellkreide
farbiges Büttenpapier
42 x 29,5 cm
Werkverzeichnisnummer: **Z110**
Provenienz: Eigentümer: Unbekannt

Permalink: https://www.werkdatenbank.de/documents/obj/wdb_00004134
Bildrechte: © Erb:innen
Inhaber:in der Rechte an der Abbildung: Unbekannte KünstlerIn, RV-FZ-PA

Adler-Krafft, Maria
Akt D

Zeichnung, Zeichnung
Bleistift, Papier
42 x 29,5 cm
Werkverzeichnisnummer: **Z111**
Provenienz: Eigentümer: Unbekannt

Permalink: https://www.werkdatenbank.de/documents/obj/wdb_00004135
Bildrechte: © Erb:innen
Inhaber:in der Rechte an der Abbildung: Unbekannte KünstlerIn, RV-FZ-PA

Adler-Krafft, Maria
Liegende

1988
Zeichnung, Zeichnung
Bleistift, Bütten
farbiges Büttenpapier
42 x 29,5 cm
Werkverzeichnisnummer: **Z112**
Provenienz: Eigentümer: Unbekannt

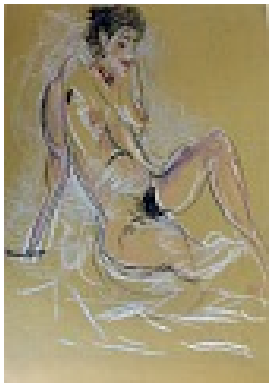

Permalink: https://www.werkdatenbank.de/documents/obj/wdb_00004136
Bildrechte: © Erb:innen
Inhaber:in der Rechte an der Abbildung: Unbekannte KünstlerIn, RV-FZ-PA

Adler-Krafft, Maria
Akt E

Zeichnung, Zeichnung
Bütten, Pastellkreide
farbiges Büttenpapier
40,5 x 28,5 cm
Werkverzeichnisnummer: **Z113**
Provenienz: Eigentümer: Unbekannt

Permalink: https://www.werkdatenbank.de/documents/obj/wdb_00004137
Bildrechte: © Erb:innen
Inhaber:in der Rechte an der Abbildung: Unbekannte KünstlerIn, RV-FZ-PA

Adler-Krafft, Maria
Akt F

Zeichnung, Zeichnung
Bleistift, Bütten
farbiges Büttenpapier
30 x 42 cm
Werkverzeichnisnummer: **Z114**
Provenienz: Eigentümer: Unbekannt

Permalink: https://www.werkdatenbank.de/documents/obj/wdb_00004138
Bildrechte: © Erb:innen
Inhaber:in der Rechte an der Abbildung: Unbekannte KünstlerIn, RV-FZ-PA

Adler-Krafft, Maria
Akt G

Zeichnung, Zeichnung
Bleistift, Bütten
farbiges Büttenpapier
42 x 29,5 cm
Werkverzeichnisnummer: **Z115**
Provenienz: Eigentümer: Unbekannt

Permalink: https://www.werkdatenbank.de/documents/obj/wdb_00004139
Bildrechte: © Erb:innen
Inhaber:in der Rechte an der Abbildung: Unbekannte KünstlerIn, RV-FZ-PA

Adler-Krafft, Maria
Akt H

Zeichnung, Zeichnung
Bleistift, Papier
42 x 30 cm
Werkverzeichnisnummer: **Z116**
Provenienz: Eigentümer: Unbekannt

Permalink: https://www.werkdatenbank.de/documents/obj/wdb_00004140
Bildrechte: © Erb:innen
Inhaber:in der Rechte an der Abbildung: Unbekannte KünstlerIn, RV-FZ-PA

Adler-Krafft, Maria
Frau Hillich 1

Zeichnung, Zeichnung
Kohle, Packpapier
weiß gehöht
41 x 29,5 cm
Werkverzeichnisnummer: **Z117**
Provenienz: Eigentümer: Unbekannt

Permalink: https://www.werkdatenbank.de/documents/obj/wdb_00004141
Bildrechte: © Erb:innen
Inhaber:in der Rechte an der Abbildung: Unbekannte KünstlerIn, RV-FZ-PA

Adler-Krafft, Maria
Frau Hillich 2

Zeichnung, Zeichnung
Bütten, Pastellkreide
farbiges Büttenpapier
28,5 x 40,5 cm
Werkverzeichnisnummer: **Z118**
Provenienz: Eigentümer: Unbekannt

Permalink: https://www.werkdatenbank.de/documents/obj/wdb_00004142
Bildrechte: © Erb:innen
Inhaber:in der Rechte an der Abbildung: Unbekannte KünstlerIn, RV-FZ-PA

Adler-Krafft, Maria
Akt I

1998
Zeichnung, Zeichnung
Bütten, Pastellkreide
farbiges Büttenpapier
31,5 x 41,5 cm
Werkverzeichnisnummer: **Z119**
Provenienz: Eigentümer: Unbekannt

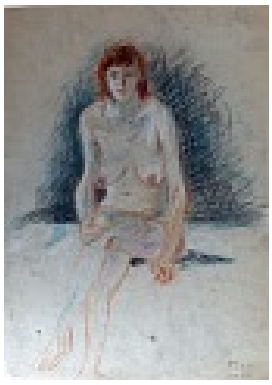

Permalink: https://www.werkdatenbank.de/documents/obj/wdb_00004143
Bildrechte: © Erb:innen
Inhaber:in der Rechte an der Abbildung: Unbekannte KünstlerIn, RV-FZ-PA

Adler-Krafft, Maria
Akt J

1995

Zeichnung, Zeichnung
Bütten, Pastellkreide

farbiges Büttenpapier
42 x 30 cm

Werkverzeichnisnummer: **Z120**
Provenienz: Eigentümer: Unbekannt

Permalink: https://www.werkdatenbank.de/documents/obj/wdb_00004253
Bildrechte: © Erb:innen
Inhaber:in der Rechte an der Abbildung: Unbekannte KünstlerIn, RV-FZ-PA

Adler-Krafft, Maria
Der Pfau

2003

Zeichnung, Zeichnung
Karton, Pastellkreide

50 x 70 cm

Werkverzeichnisnummer: **Z142**
Provenienz: Eigentümer: Unbekannt

Permalink: https://www.werkdatenbank.de/documents/obj/wdb_00004254
Bildrechte: © Erb:innen
Inhaber:in der Rechte an der Abbildung: Unbekannte KünstlerIn, RV-FZ-PA

Adler-Krafft, Maria
Flamingos

2003

Zeichnung, Zeichnung
Karton, Pastellkreide

Werkverzeichnisnummer: **Z143**

Permalink: https://www.werkdatenbank.de/documents/obj/wdb_00004255
Bildrechte: © Erb:innen
Inhaber:in der Rechte an der Abbildung: Unbekannte KünstlerIn, RV-FZ-PA

Adler-Krafft, Maria
Rehgruppe

2003

Zeichnung, Zeichnung
Karton, Pastellkreide

35 x 50 cm

Werkverzeichnisnummer: **Z144**
Provenienz: Eigentümer: Unbekannt

Permalink: https://www.werkdatenbank.de/documents/obj/wdb_00004256
Bildrechte: © Erb:innen
Inhaber:in der Rechte an der Abbildung: Unbekannte KünstlerIn, RV-FZ-PA

Adler-Krafft, Maria
Waran

2002

Zeichnung, Zeichnung
Papier, Pastellkreide

Packpapier
37 x 50 cm

Werkverzeichnisnummer: **Z145**
Provenienz: Eigentümer: Unbekannt

Permalink: https://www.werkdatenbank.de/documents/obj/wdb_00004257
Bildrechte: © Erb:innen
Inhaber:in der Rechte an der Abbildung: Unbekannte KünstlerIn, RV-FZ-PA

Adler-Krafft, Maria
Rinder

2005

Zeichnung, Zeichnung
Karton, Pastellkreide
Stift

35 x 50 cm

Werkverzeichnisnummer: **Z146**
Provenienz: Eigentümer: Unbekannt

Permalink: https://www.werkdatenbank.de/documents/obj/wdb_00004258
Bildrechte: © Erb:innen
Inhaber:in der Rechte an der Abbildung: Unbekannte KünstlerIn, RV-FZ-PA

Adler-Krafft, Maria
Apfelschimmel

2000

Zeichnung, Zeichnung
Papier, Pastellkreide

Papier, gestrichen/matt
30 x 40 cm

Werkverzeichnisnummer: **Z147**
Provenienz: Eigentümer: Unbekannt

Permalink: https://www.werkdatenbank.de/documents/obj/wdb_00004259
Bildrechte: © Erb:innen
Inhaber:in der Rechte an der Abbildung: Unbekannte KünstlerIn, RV-FZ-PA

Adler-Krafft, Maria
Training

2002

Zeichnung, Zeichnung
Bütten, Pastellkreide

farbiges Büttenpapier
29 x 42 cm

Werkverzeichnisnummer: **Z148**
Provenienz: Eigentümer: Unbekannt

Permalink: https://www.werkdatenbank.de/documents/obj/wdb_00004260
Bildrechte: © Erb:innen
Inhaber:in der Rechte an der Abbildung: Unbekannte KünstlerIn, RV-FZ-PA

Adler-Krafft, Maria
Löwe

2003

Zeichnung, Zeichnung
Kohle, Papier

weiß gehöht, Packpapier
30 x 41 cm

Werkverzeichnisnummer: **Z149**
Provenienz: Eigentümer: Unbekannt

Permalink: https://www.werkdatenbank.de/documents/obj/wdb_00004261
Bildrechte: © Erb:innen
Inhaber:in der Rechte an der Abbildung: Unbekannte KünstlerIn, RV-FZ-PA

Adler-Krafft, Maria
Zooskizze

2005

Zeichnung, Zeichnung
Pastellkreide, Bütten

Bütten, dunkelgrau
30 x 41 cm

Werkverzeichnisnummer: **Z150**
Provenienz: Eigentümer: Unbekannt

Permalink: https://www.werkdatenbank.de/documents/obj/wdb_00004262
Bildrechte: © Erb:innen
Inhaber:in der Rechte an der Abbildung: Unbekannte KünstlerIn, RV-FZ-PA

Adler-Krafft, Maria
Porträt Igor

2004

Zeichnung, Zeichnung
Bütten, Pastellkreide

farbiges Büttenpapier
25 x 35 cm

Werkverzeichnisnummer: **Z151**
Provenienz: Eigentümer: Unbekannt

Permalink: https://www.werkdatenbank.de/documents/obj/wdb_00004263
Bildrechte: © Erb:innen
Inhaber:in der Rechte an der Abbildung: Unbekannte KünstlerIn, RV-FZ-PA

Adler-Krafft, Maria
Hirschgruppe

2003

Zeichnung, Zeichnung
Bütten, Pastellkreide

farbiges Büttenpapier
25 x 35 cm

Werkverzeichnisnummer: **Z152**
Provenienz: Eigentümer: Unbekannt

Permalink: https://www.werkdatenbank.de/documents/obj/wdb_00004264
Bildrechte: © Erb:innen
Inhaber:in der Rechte an der Abbildung: Unbekannte KünstlerIn, RV-FZ-PA

Adler-Krafft, Maria
Rote Kuh

1975

Zeichnung, Zeichnung
Papier, Pastellkreide

Packpapier
24 x 36 cm

Werkverzeichnisnummer: **Z153**
Provenienz: Eigentümer: Unbekannt

Permalink: https://www.werkdatenbank.de/documents/obj/wdb_00004265
Bildrechte: © Erb:innen
Inhaber:in der Rechte an der Abbildung: Unbekannte KünstlerIn, RV-FZ-PA

Adler-Krafft, Maria
Perserkatze

1988

Zeichnung, Zeichnung
Papier, Pastellkreide

Packpapier
26 x 20 cm

Werkverzeichnisnummer: **Z154**
Provenienz: Eigentümer: Unbekannt

Permalink: https://www.werkdatenbank.de/documents/obj/wdb_00004266
Bildrechte: © Erb:innen
Inhaber:in der Rechte an der Abbildung: Unbekannte KünstlerIn, RV-FZ-PA

Adler-Krafft, Maria
Purzel

1985

Zeichnung, Zeichnung
Packpapier, Pastellkreide

30 x 21 cm

Werkverzeichnisnummer: **Z155**
Provenienz: Eigentümer: Unbekannt

Permalink: https://www.werkdatenbank.de/documents/obj/wdb_00004267
Bildrechte: © Erb:innen
Inhaber:in der Rechte an der Abbildung: Unbekannte KünstlerIn, RV-FZ-PA

Adler-Krafft, Maria
Schwarzer Kater

1985

Zeichnung, Zeichnung
Papier, Pastellkreide

30 x 21 cm

Werkverzeichnisnummer: **Z156**
Provenienz: Eigentümer: Unbekannt

Permalink: https://www.werkdatenbank.de/documents/obj/wdb_00004175
Bildrechte: © Erb:innen
Inhaber:in der Rechte an der Abbildung: Unbekannte KünstlerIn, RV-FZ-PA

Adler-Krafft, Maria
Rudi

1980

Zeichnung, Zeichnung
Papier, Pastellkreide

Packpapier
37 x 29 cm

Werkverzeichnisnummer: **Z157**
Provenienz: Eigentümer: Unbekannt

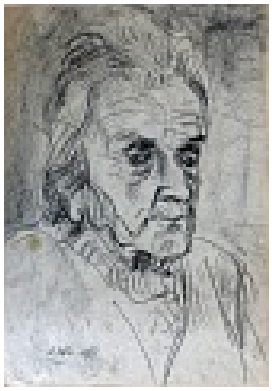

Permalink: https://www.werkdatenbank.de/documents/obj/wdb_00004176
Bildrechte: © Erb:innen
Inhaber:in der Rechte an der Abbildung: Unbekannte KünstlerIn, RV-FZ-PA

Adler-Krafft, Maria
Frau Pippich

1984

Zeichnung, Zeichnung
Kohle, Packpapier

42 x 30 cm

Werkverzeichnisnummer: **Z158**
Provenienz: Eigentümer: Unbekannt

Permalink: https://www.werkdatenbank.de/documents/obj/wdb_00004177
Bildrechte: © Erb:innen
Inhaber:in der Rechte an der Abbildung: Unbekannte KünstlerIn, RV-FZ-PA

Adler-Krafft, Maria
Frau Daner

1989

Zeichnung, Zeichnung
Kohle, Papier

Packpapier
42 x 30 cm

Werkverzeichnisnummer: **Z159**

Permalink: https://www.werkdatenbank.de/documents/obj/wdb_00004165
Bildrechte: © Erb:innen
Inhaber:in der Rechte an der Abbildung: Unbekannte KünstlerIn, RV-FZ-PA

Adler-Krafft, Maria
Alte Frau

1980

Zeichnung, Zeichnung
Bütten, Pastellkreide

farbiges Büttenpapier
23,5 x 30 cm

Werkverzeichnisnummer: **Z160**
Provenienz: Eigentümer: Unbekannt

Permalink: https://www.werkdatenbank.de/documents/obj/wdb_00004144
Bildrechte: © Erb:innen
Inhaber:in der Rechte an der Abbildung: Unbekannte KünstlerIn, RV-FZ-PA

Adler-Krafft, Maria
Abschied

1981

Zeichnung, Zeichnung
Bütten, Pastellkreide

farbiges Büttenpapier
24 x 29 cm

Werkverzeichnisnummer: **Z161**
Provenienz: Eigentümer: Unbekannt

Permalink: https://www.werkdatenbank.de/documents/obj/wdb_00004145
Bildrechte: © Erb:innen
Inhaber:in der Rechte an der Abbildung: Unbekannte KünstlerIn, RV-FZ-PA

Adler-Krafft, Maria
Sterbende

1981

Zeichnung, Zeichnung
Bütten, Pastellkreide

farbiges Büttenpapier
23,5 x 32,5 cm

Werkverzeichnisnummer: **Z162**
Provenienz: Eigentümer: Unbekannt

Permalink: https://www.werkdatenbank.de/documents/obj/wdb_00004146
Bildrechte: © Erb:innen
Inhaber:in der Rechte an der Abbildung: Unbekannte KünstlerIn, RV-FZ-PA

Adler-Krafft, Maria
Alte Frau

1980

Zeichnung, Zeichnung
Bütten, Pastellkreide

farbiges Büttenpapier
23,5 x 30 cm

Werkverzeichnisnummer: **Z163**
Provenienz: Eigentümer: Unbekannt

Permalink: https://www.werkdatenbank.de/documents/obj/wdb_00004147
Bildrechte: © Erb:innen
Inhaber:in der Rechte an der Abbildung: Unbekannte KünstlerIn, RV-FZ-PA

Adler-Krafft, Maria
Alte Frau im Pflegeheim

1981

Zeichnung, Zeichnung
Bütten, Pastellkreide

farbiges Büttenpapier
24 x 29 cm

Werkverzeichnisnummer: **Z164**
Provenienz: Eigentümer: Unbekannt

Permalink: https://www.werkdatenbank.de/documents/obj/wdb_00004148
Bildrechte: © Erb:innen
Inhaber:in der Rechte an der Abbildung: Unbekannte KünstlerIn, RV-FZ-PA

Adler-Krafft, Maria
Mutter Plietz

1981

Zeichnung, Zeichnung
Bütten, Pastellkreide

farbiges Büttenpapier
28,5 x 41 cm

Werkverzeichnisnummer: **Z165**
Provenienz: Eigentümer: Unbekannt

Permalink: https://www.werkdatenbank.de/documents/obj/wdb_00004149
Bildrechte: © Erb:innen
Inhaber:in der Rechte an der Abbildung: Unbekannte KünstlerIn, RV-FZ-PA

Adler-Krafft, Maria
Sterbender alter Mann

1979

Zeichnung, Zeichnung
Bütten, Pastellkreide

farbiges Büttenpapier
30 x 41 cm

Werkverzeichnisnummer: **Z166**
Provenienz: Eigentümer: Unbekannt

Permalink: https://www.werkdatenbank.de/documents/obj/wdb_00004150
Bildrechte: © Erb:innen
Inhaber:in der Rechte an der Abbildung: Unbekannte KünstlerIn, RV-FZ-PA

Adler-Krafft, Maria
Alte Frau am Tisch

1982

Zeichnung, Zeichnung
Bütten, Pastellkreide

farbiges Büttenpapier
33 x 25 cm

Werkverzeichnisnummer: **Z167**
Provenienz: Eigentümer: Unbekannt

Permalink: https://www.werkdatenbank.de/documents/obj/wdb_00004151
Bildrechte: © Erb:innen
Inhaber:in der Rechte an der Abbildung: Unbekannte KünstlerIn, RV-FZ-PA

Adler-Krafft, Maria
Die alte Frau Läpple

1982

Zeichnung, Zeichnung
Bütten, Kohle

farbiges Büttenpapier, weiß erhöht
46,5 x 36 cm

Werkverzeichnisnummer: **Z168**
Provenienz: Eigentümer: Unbekannt

Permalink: https://www.werkdatenbank.de/documents/obj/wdb_00004152
Bildrechte: © Erb:innen
Inhaber:in der Rechte an der Abbildung: Unbekannte KünstlerIn, RV-FZ-PA

Adler-Krafft, Maria
Frau Langner

1988

Zeichnung, Zeichnung
Bütten, Pastellkreide

farbiges Büttenpapier
42 x 31,5 cm

Werkverzeichnisnummer: **Z169**
Provenienz: Eigentümer: Unbekannt

Permalink: https://www.werkdatenbank.de/documents/obj/wdb_00004153
Bildrechte: © Erb:innen
Inhaber:in der Rechte an der Abbildung: Unbekannte KünstlerIn, RV-FZ-PA

Adler-Krafft, Maria
Herr Franke

1975

Zeichnung, Zeichnung
Bütten, Pastellkreide

farbiges Büttenpapier
43 x 32,5 cm

Werkverzeichnisnummer: **Z170**
Provenienz: Eigentümer: Unbekannt

Permalink: https://www.werkdatenbank.de/documents/obj/wdb_00004154
Bildrechte: © Erb:innen
Inhaber:in der Rechte an der Abbildung: Unbekannte KünstlerIn, RV-FZ-PA

Adler-Krafft, Maria
Geistig Behinderter aus Lobetal

1986

Zeichnung, Zeichnung
Packpapier, Pastellkreide

41,5 x 30 cm

Werkverzeichnisnummer: **Z171**
Provenienz: Eigentümer: Unbekannt

Permalink: https://www.werkdatenbank.de/documents/obj/wdb_00004155
Bildrechte: © Erb:innen
Inhaber:in der Rechte an der Abbildung: Unbekannte KünstlerIn, RV-FZ-PA

Adler-Krafft, Maria
Pfarrer

1986

Zeichnung, Zeichnung
Bütten, Pastellkreide

farbiges Büttenpapier
42 x 29 cm

Werkverzeichnisnummer: **Z172**
Provenienz: Eigentümer: Unbekannt

Permalink: https://www.werkdatenbank.de/documents/obj/wdb_00004156
Bildrechte: © Erb:innen
Inhaber:in der Rechte an der Abbildung: Unbekannte KünstlerIn, RV-FZ-PA

Adler-Krafft, Maria
Epileptikerin aus Lobetal

1986

Zeichnung, Zeichnung
Bütten, Pastellkreide

farbiges Büttenpapier
43 x 29 cm

Werkverzeichnisnummer: **Z173**
Provenienz: Eigentümer: Unbekannt

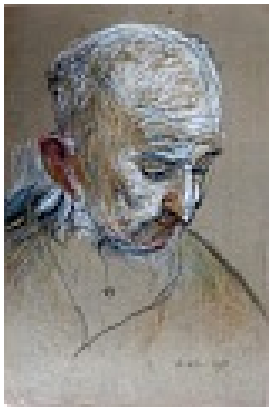

Permalink: https://www.werkdatenbank.de/documents/obj/wdb_00004157
Bildrechte: © Erb:innen
Inhaber:in der Rechte an der Abbildung: Unbekannte KünstlerIn, RV-FZ-PA

Adler-Krafft, Maria
Sinnender Mann

1986

Zeichnung, Zeichnung
Bütten, Pastellkreide

farbiges Büttenpapier
42 x 29 cm

Werkverzeichnisnummer: **Z174**
Provenienz: Eigentümer: Unbekannt

Permalink: https://www.werkdatenbank.de/documents/obj/wdb_00004158
Bildrechte: © Erb:innen
Inhaber:in der Rechte an der Abbildung: Unbekannte KünstlerIn, RV-FZ-PA

Adler-Krafft, Maria
Kopf einer Sterbenden

1982

Zeichnung, Zeichnung
Bütten, Kohle

farbiges Büttenpapier
30 x 42 cm

Werkverzeichnisnummer: **Z175**
Provenienz: Eigentümer: Unbekannt

Permalink: https://www.werkdatenbank.de/documents/obj/wdb_00004159
Bildrechte: © Erb:innen
Inhaber:in der Rechte an der Abbildung: Unbekannte KünstlerIn, RV-FZ-PA

Adler-Krafft, Maria
Frau Langner

1989

Zeichnung, Zeichnung
Bütten, Kohle

farbiges Büttenpapier
56,5 x 42 cm

Werkverzeichnisnummer: **Z176**
Provenienz: Eigentümer: Unbekannt

Permalink: https://www.werkdatenbank.de/documents/obj/wdb_00004160
Bildrechte: © Erb:innen
Inhaber:in der Rechte an der Abbildung: Unbekannte KünstlerIn, RV-FZ-PA

Adler-Krafft, Maria
Bulgarien

1988

Zeichnung, Zeichnung
Pastellkreide

30 x 42 cm

Werkverzeichnisnummer: **Z183**
Provenienz: Eigentümer: Unbekannt

Permalink: https://www.werkdatenbank.de/documents/obj/wdb_00004161
Bildrechte: © Erb:innen
Inhaber:in der Rechte an der Abbildung: Unbekannte KünstlerIn, RV-FZ-PA

Adler-Krafft, Maria
Gomera

1998

Zeichnung, Zeichnung
Bütten, Pastellkreide

farbiges Büttenpapier
30 x 42 cm

Werkverzeichnisnummer: **Z184**
Provenienz: Eigentümer: Unbekannt

Permalink: https://www.werkdatenbank.de/documents/obj/wdb_00004162
Bildrechte: © Erb:innen
Inhaber:in der Rechte an der Abbildung: Unbekannte KünstlerIn, RV-FZ-PA

Adler-Krafft, Maria
Gomera, Lavaberge

1998

Zeichnung, Zeichnung
Bütten, Pastellkreide

farbiges Büttenpapier
28 x 42 cm

Werkverzeichnisnummer: **Z185**
Provenienz: Eigentümer: Unbekannt

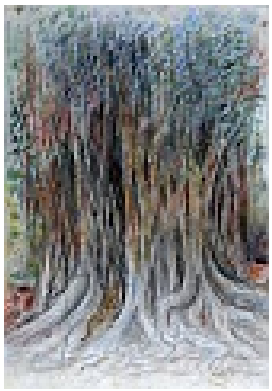

Permalink: https://www.werkdatenbank.de/documents/obj/wdb_00004163
Bildrechte: © Erb:innen
Inhaber:in der Rechte an der Abbildung: Unbekannte KünstlerIn, RV-FZ-PA

Adler-Krafft, Maria
Affenbrotbaum

1997

Zeichnung, Zeichnung
Bütten, Pastellkreide

farbiges Büttenpapier
41,5 x 29,5 cm

Werkverzeichnisnummer: **Z186**
Provenienz: Eigentümer: Unbekannt

Permalink: https://www.werkdatenbank.de/documents/obj/wdb_00004164
Bildrechte: © Erb:innen
Inhaber:in der Rechte an der Abbildung: Unbekannte KünstlerIn, RV-FZ-PA

Adler-Krafft, Maria
Tunis

1997

Zeichnung, Zeichnung
Pastellkreide

29 x 42 cm

Werkverzeichnisnummer: **Z187**
Provenienz: Eigentümer: Unbekannt

Permalink: https://www.werkdatenbank.de/documents/obj/wdb_00004020
Bildrechte: © Erb:innen
Inhaber:in der Rechte an der Abbildung: Unbekannte KünstlerIn, RV-FZ-PA

Adler-Krafft, Maria
Alte Scheune

1987

Zeichnung, Zeichnung
Pastellkreide

29 x 40 cm

Werkverzeichnisnummer: **Z190**

Permalink: https://www.werkdatenbank.de/documents/obj/wdb_00004021
Bildrechte: © Erb:innen
Inhaber:in der Rechte an der Abbildung: Unbekannte KünstlerIn, RV-FZ-PA

Adler-Krafft, Maria
Silomauer

1984

Zeichnung, Zeichnung
Pastellkreide

29 x 40 cm

Werkverzeichnisnummer: **Z191**

Permalink: https://www.werkdatenbank.de/documents/obj/wdb_00004022
Bildrechte: © Erb:innen
Inhaber:in der Rechte an der Abbildung: Unbekannte KünstlerIn, RV-FZ-PA

Adler-Krafft, Maria
Radebeul, Weinberg

Zeichnung, Zeichnung
Pastellkreide
25 x 35 cm
Werkverzeichnisnummer: **Z192**

Permalink: https://www.werkdatenbank.de/documents/obj/wdb_00004023
Bildrechte: © Erb:innen
Inhaber:in der Rechte an der Abbildung: Unbekannte KünstlerIn, RV-FZ-PA

Adler-Krafft, Maria
Pretzsch

Zeichnung, Zeichnung
Tusche
Federzeichnung
Rohrfeder
24 x 30,5 cm
Werkverzeichnisnummer: **Z193**

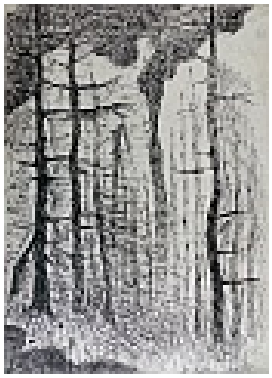

Permalink: https://www.werkdatenbank.de/documents/obj/wdb_00004024
Bildrechte: © Erb:innen
Inhaber:in der Rechte an der Abbildung: Unbekannte KünstlerIn, RV-FZ-PA

Adler-Krafft, Maria
Kranke Bäume

Zeichnung, Zeichnung
Tusche
Federzeichnung
Rohrfeder
41 x 29 cm
Werkverzeichnisnummer: **Z194**

Permalink: https://www.werkdatenbank.de/documents/obj/wdb_00004025
Bildrechte: © Erb:innen
Inhaber:in der Rechte an der Abbildung: Unbekannte KünstlerIn, RV-FZ-PA

Adler-Krafft, Maria
Zwinger

1982
Zeichnung, Zeichnung
Tusche
Federzeichnung
Rohrfeder
41 x 30 cm
Werkverzeichnisnummer: **Z195**

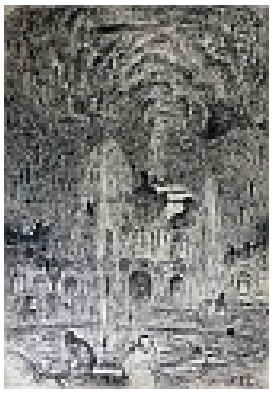

Permalink: https://www.werkdatenbank.de/documents/obj/wdb_00004027
Bildrechte: © Erb:innen
Inhaber:in der Rechte an der Abbildung: Unbekannte KünstlerIn, RV-FZ-PA

Adler-Krafft, Maria
Springbrunnen im Zwinger

1984

Zeichnung, Zeichnung
Tusche
Federzeichnung
Rohrfeder
41 x 30 cm

Werkverzeichnisnummer: **Z196**

Permalink: https://www.werkdatenbank.de/documents/obj/wdb_00004026
Bildrechte: © Erb:innen
Inhaber:in der Rechte an der Abbildung: Unbekannte KünstlerIn, RV-FZ-PA

Adler-Krafft, Maria
Im Dresdner Zwinger

1990

Zeichnung, Zeichnung
Tusche
Federzeichnung
Rohrfeder
29 x 41 cm

Werkverzeichnisnummer: **Z196**

Permalink: https://www.werkdatenbank.de/documents/obj/wdb_00004028
Bildrechte: © Erb:innen
Inhaber:in der Rechte an der Abbildung: Unbekannte KünstlerIn, RV-FZ-PA

Adler-Krafft, Maria
Sonnenaufgang

1989

Zeichnung, Zeichnung
Tusche
Federzeichnung
Rohrfeder
29,5 x 42 cm

Werkverzeichnisnummer: **Z197**

Permalink: https://www.werkdatenbank.de/documents/obj/wdb_00004029
Bildrechte: © Erb:innen
Inhaber:in der Rechte an der Abbildung: Unbekannte KünstlerIn, RV-FZ-PA

Adler-Krafft, Maria
Im Zwinger

1990

Zeichnung, Zeichnung
Tusche
Federzeichnung
Rohrfeder
29,5 x 41 cm

Werkverzeichnisnummer: **Z198**

Permalink: https://www.werkdatenbank.de/documents/obj/wdb_00004030
Bildrechte: © Erb:innen
Inhaber:in der Rechte an der Abbildung: Unbekannte KünstlerIn, RV-FZ-PA

Adler-Krafft, Maria
Totensonntag

1988

Zeichnung, Zeichnung
Tusche
Federzeichnung
Rohrfeder
29,5 x 41,5 cm

Werkverzeichnisnummer: **Z199**

Permalink: https://www.werkdatenbank.de/documents/obj/wdb_00004031
Bildrechte: © Erb:innen
Inhaber:in der Rechte an der Abbildung: Unbekannte KünstlerIn, RV-FZ-PA

Adler-Krafft, Maria
Häuser am Hang

1989

Zeichnung, Zeichnung
Pastellkreide

31 x 42 cm

Werkverzeichnisnummer: **Z200**

Permalink: https://www.werkdatenbank.de/documents/obj/wdb_00004032
Bildrechte: © Erb:innen
Inhaber:in der Rechte an der Abbildung: Unbekannte KünstlerIn, RV-FZ-PA

Adler-Krafft, Maria
Mauer mit Bäumen

1990

Zeichnung, Zeichnung
Pastellkreide

31 x 40 cm

Werkverzeichnisnummer: **Z201**

Permalink: https://www.werkdatenbank.de/documents/obj/wdb_00004033
Bildrechte: © Erb:innen
Inhaber:in der Rechte an der Abbildung: Unbekannte KünstlerIn, RV-FZ-PA

Adler-Krafft, Maria
Endmoränen in Lobetal

1986

Zeichnung, Zeichnung
Pastellkreide

29,5 x 42 cm

Werkverzeichnisnummer: **Z202**

Permalink: https://www.werkdatenbank.de/documents/obj/wdb_00004034
Bildrechte: © Erb:innen
Inhaber:in der Rechte an der Abbildung: Unbekannte KünstlerIn, RV-FZ-PA

Adler-Krafft, Maria
Sterbende Bäume

1988

Zeichnung, Zeichnung
Pastellkreide

29 x 42 cm

Werkverzeichnisnummer: **Z203**

Permalink: https://www.werkdatenbank.de/documents/obj/wdb_00004035
Bildrechte: © Erb:innen
Inhaber:in der Rechte an der Abbildung: Unbekannte KünstlerIn, RV-FZ-PA

Adler-Krafft, Maria
Bäume im Sturm

Zeichnung, Zeichnung
Pastellkreide

29 x 42 cm

Werkverzeichnisnummer: **Z204**

Permalink: https://www.werkdatenbank.de/documents/obj/wdb_00004036
Bildrechte: © Erb:innen
Inhaber:in der Rechte an der Abbildung: Unbekannte KünstlerIn, RV-FZ-PA

Adler-Krafft, Maria
Wiese im Großen Garten

Zeichnung, Zeichnung
Pastellkreide

29 x 42 cm

Werkverzeichnisnummer: **Z205**

Permalink: https://www.werkdatenbank.de/documents/obj/wdb_00004037
Bildrechte: © Erb:innen
Inhaber:in der Rechte an der Abbildung: Unbekannte KünstlerIn, RV-FZ-PA

Adler-Krafft, Maria
Häuser in Neustadt

Zeichnung, Zeichnung
Pastellkreide

Werkverzeichnisnummer: **Z206**

Permalink: https://www.werkdatenbank.de/documents/obj/wdb_00004038
Bildrechte: © Erb:innen
Inhaber:in der Rechte an der Abbildung: Unbekannte KünstlerIn, RV-FZ-PA

Adler-Krafft, Maria
Blick von der Kohlenstraße

1984

Zeichnung, Zeichnung
Pastellkreide

30 x 41 cm

Werkverzeichnisnummer: **Z207**

Permalink: https://www.werkdatenbank.de/documents/obj/wdb_00004039
Bildrechte: © Erb:innen
Inhaber:in der Rechte an der Abbildung: Unbekannte KünstlerIn, RV-FZ-PA

Adler-Krafft, Maria
Landschaft bei Bühlau

Zeichnung, Zeichnung
Packpapier, Pastellkreide

33,5 x 39 cm

Werkverzeichnisnummer: **Z208**

Permalink: https://www.werkdatenbank.de/documents/obj/wdb_00004040
Bildrechte: © Erb:innen
Inhaber:in der Rechte an der Abbildung: Unbekannte KünstlerIn, RV-FZ-PA

Adler-Krafft, Maria
Kiefern

1989

Zeichnung, Zeichnung
Pastellkreide

42 x 30 cm

Werkverzeichnisnummer: **Z209**

Permalink: https://www.werkdatenbank.de/documents/obj/wdb_00004041
Bildrechte: © Erb:innen
Inhaber:in der Rechte an der Abbildung: Unbekannte KünstlerIn, RV-FZ-PA

Adler-Krafft, Maria
Abrisshäuser

1989

Zeichnung, Zeichnung
Pastellkreide

30 x 42 cm

Werkverzeichnisnummer: **Z210**

Permalink: https://www.werkdatenbank.de/documents/obj/wdb_00004042
Bildrechte: © Erb:innen
Inhaber:in der Rechte an der Abbildung: Unbekannte KünstlerIn, RV-FZ-PA

Adler-Krafft, Maria
Altes Haus

1990

Zeichnung, Zeichnung
Pastellkreide

30 x 42 cm

Werkverzeichnisnummer: **Z211**

Permalink: https://www.werkdatenbank.de/documents/obj/wdb_00004043
Bildrechte: © Erb:innen
Inhaber:in der Rechte an der Abbildung: Unbekannte KünstlerIn, RV-FZ-PA

Adler-Krafft, Maria
Pillnitz

1998

Zeichnung, Zeichnung
Pastellkreide

Werkverzeichnisnummer: **Z212**

Permalink: https://www.werkdatenbank.de/documents/obj/wdb_00004044
Bildrechte: © Erb:innen
Inhaber:in der Rechte an der Abbildung: Unbekannte KünstlerIn, RV-FZ-PA

Adler-Krafft, Maria
Ställe

1982

Zeichnung, Zeichnung
Pastellkreide

29 x 40 cm

Werkverzeichnisnummer: **Z213**

Permalink: https://www.werkdatenbank.de/documents/obj/wdb_00004045
Bildrechte: © Erb:innen
Inhaber:in der Rechte an der Abbildung: Unbekannte KünstlerIn, RV-FZ-PA

Adler-Krafft, Maria
Zwinger mit Schloss

2000

Zeichnung, Zeichnung
Pastellkreide, Bütten

Pastell auf braunem Bütten
35 x 50 cm

Werkverzeichnisnummer: **Z214**

Permalink: https://www.werkdatenbank.de/documents/obj/wdb_00004046
Bildrechte: © Erb:innen
Inhaber:in der Rechte an der Abbildung: Unbekannte KünstlerIn, RV-FZ-PA

Adler-Krafft, Maria
Dresdner Schloss und Kempinski

1997

Zeichnung, Zeichnung
Pastellkreide, Bütten

Pastell auf grauem Bütten
35 x 50 cm

Werkverzeichnisnummer: **Z215**

Permalink: https://www.werkdatenbank.de/documents/obj/wdb_00004047
Bildrechte: © Erb:innen
Inhaber:in der Rechte an der Abbildung: Unbekannte KünstlerIn, RV-FZ-PA

Adler-Krafft, Maria
Pillnitz, Wasserpalais

1998

Zeichnung, Zeichnung
Pastellkreide

50 x 37 cm

Werkverzeichnisnummer: **Z216**

Permalink: https://www.werkdatenbank.de/documents/obj/wdb_99012383
Bildrechte: © Albert, Peter
Inhaber:in der Rechte an der Abbildung: R.Albert, CC-BY-SA

Albert, Peter
Kamenz Sachsen

Werkgruppe/Serie: Dresden Umgebung
Künstlerbuch, Zeichnung, Zeichnung
Tusche auf Papier
Federzeichnung

20,5 x 24 cm

Werkverzeichnisnummer: **23**
Provenienz: Eigentümer: im Besitz Künstler:in